Katastrálne územie	Trakovice					
Parcelné číslo	428	433	430/1			
Druh povrchu	(1)	terén	asf.vjazd	terén	(2)	asf.cesta
Vzdialenosť šachiet	46.00	40.00	41.00	36.00		
Čísla šachiet – uhol	Š60=Š4	Š5/188.5°	Š6/156.3°/237°	Š7/182.8°		

POZDLŽNY PROFIL

M 1:500/1:100

STOKA B

LEGENDA:

- — Rastlý terén
- ═ Potrubie

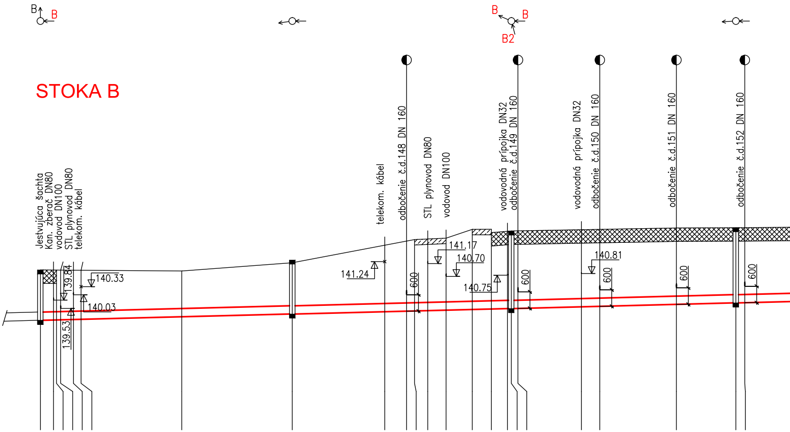

B
B
B
B
B2
Jestvujúca šachta
Kan. zberač DN80
vodovod DN100
STL plynovod DN80
telekom. kábel
139.84
140.33
140.03
139.53
telekom. kábel
odbočenie č.d.148 DN 160
STL plynovod DN80
vodovod DN100
vodovodná prípojka DN32
odbočenie č.d.149 DN 160
vodovodná prípojka DN32
odbočenie č.d.150 DN 160
odbočenie č.d.151 DN 160
odbočenie č.d.152 DN 160
141.24
141.17
140.70
140.75
140.81
600
600
600
600
600

Staničenie v km, v m	Hĺbka výkopu	Dno výkopu	Niveleta potrubia	Rastlý terén
0.132	1.84	139.10	139.10	140.94
34.40	1.97	138.96	139.11	140.94
34.95	1.97	138.96	139.11	140.94
35.72	1.97	138.97	139.12	140.93
38.03	1.95	138.98	139.13	140.93
39.43	1.94	138.99	139.14	140.93
57.82	1.82	139.08	139.23	140.90
78.00	2.02	139.18	139.33	141.20
94.90	2.58	139.26	139.41	141.84
98.87	2.71	139.28	139.43	141.99
0.2	2.76	139.29	139.44	142.05
0.32	2.77	139.30	139.45	142.07
2.74				
6.09	2.78	139.32	139.47	142.10
10.87	3.08	139.34	139.49	142.42
14.37	2.94	139.36	139.51	142.30
17.31	2.97	139.38	139.53	142.35
18.00	2.98	139.38	139.53	142.36
19.22	2.98	139.39	139.54	142.36
30.81	2.96	139.44	139.59	142.41
34.16	2.96	139.46	139.61	142.42
48.15	2.94	139.53	139.68	142.47
59.00	2.90	139.58	139.73	142.48
60.63	2.89	139.59	139.74	142.48

Zrovnávacia rovina 130.00

Profil, materiál, dĺžka m	DN300–PVC–U–495.00
Spád ‰, dĺžka m	5.0–348.00
Lôžko, spôsob paženia	Pieskové lôžko hr. 150mm
Kapacita l/s – rýchlosť m/s	94.7–1.34
Navrhovaný prietok l/s – rýchlosť m/s	3.0–0.63

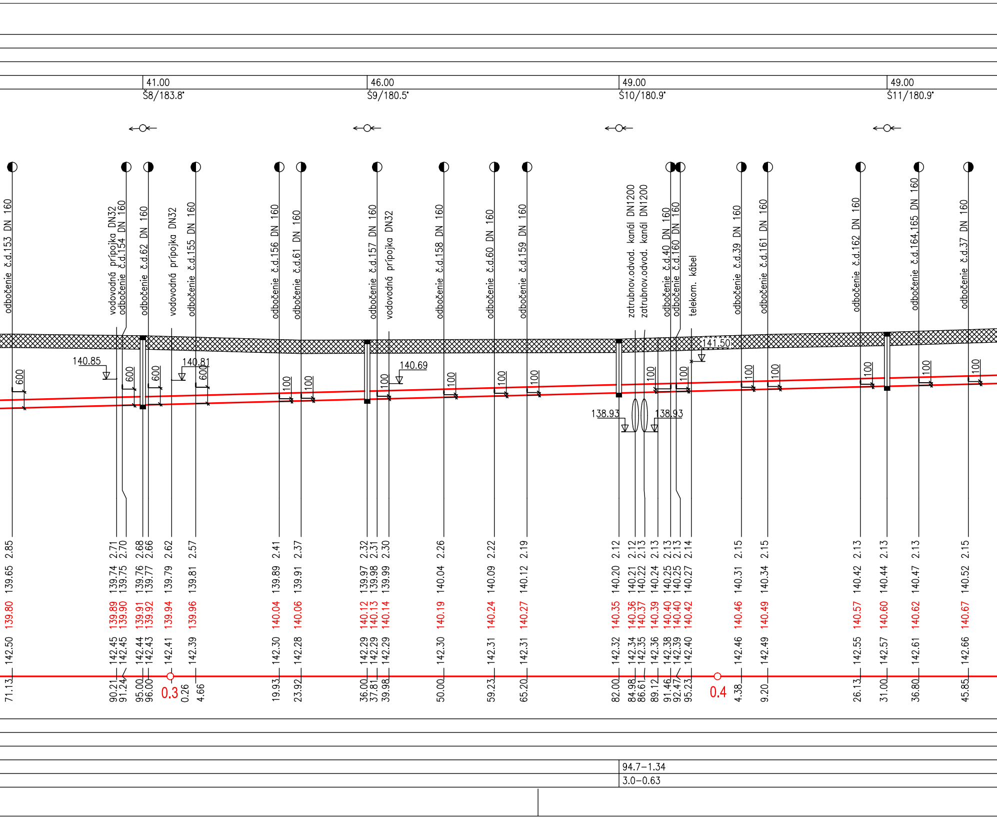
41.00
Š8/183.8°
46.00
Š9/180.5°
49.00
Š10/180.9°
49.00
Š11/180.9°
odbočenie č.d.153 DN 160
vodovodná prípojka DN32
odbočenie č.d.154 DN 160
odbočenie č.d.62 DN 160
vodovodná prípojka DN32
odbočenie č.d.155 DN 160
odbočenie č.d.156 DN 160
odbočenie č.d.61 DN 160
odbočenie č.d.157 DN 160
vodovodná prípojka DN32
odbočenie č.d.158 DN 160
odbočenie č.d.60 DN 160
odbočenie č.d.159 DN 160
zatrubnov.odvod. kanál DN1200
zatrubnov.odvod. kanál DN1200
odbočenie č.d.40 DN 160
odbočenie č.d.160 DN 160
telekom. kábel
odbočenie č.d.39 DN 160
odbočenie č.d.161 DN 160
odbočenie č.d.162 DN 160
odbočenie č.d.164,165 DN 160
odbočenie č.d.37 DN 160
600
140.85
600
600
140.81
600
100
100
100
140.69
100
100
100
100
100
141.50
100
100
100
138.93
138.93
100
100
100
2.85
2.71 2.70
2.68 2.66
2.62
2.57
2.41
2.37
2.32 2.31 2.30
2.26
2.22
2.19
2.12
2.12 2.13
2.13
2.13 2.13 2.14
2.15
2.15
2.13
2.13
2.13
2.15
139.65
139.74 139.75
139.76 139.77
139.79
139.81
139.89
139.91
139.97 139.98 139.99
140.04
140.09
140.12
140.20
140.21 140.22
140.24
140.25 140.25 140.27
140.31
140.34
140.42
140.44
140.47
140.52
139.80
139.89 139.90
139.91 139.92
139.94
139.96
140.04
140.06
140.12 140.13 140.14
140.19
140.24
140.27
140.35
140.36 140.37
140.39
140.40 140.40 140.42
140.46
140.49
140.57
140.60
140.62
140.67
142.50
142.45 142.45
142.44 142.43
142.41
142.39
142.30
142.28
142.29 142.29 142.29
142.30
142.31
142.31
142.32
142.34 142.35
142.36
142.38 142.39 142.40
142.46
142.49
142.55
142.57
142.61
142.66
71.13
90.21 91.24
95.00 96.00
0.3
0.26
4.66
19.93
23.92
36.00 37.81 39.98
50.00
59.23
65.20
82.00
84.98 86.61
89.12
91.46 92.47 95.23
0.4
4.38
9.20
26.13
31.00
36.80
45.85
94.7–1.34
3.0–0.63

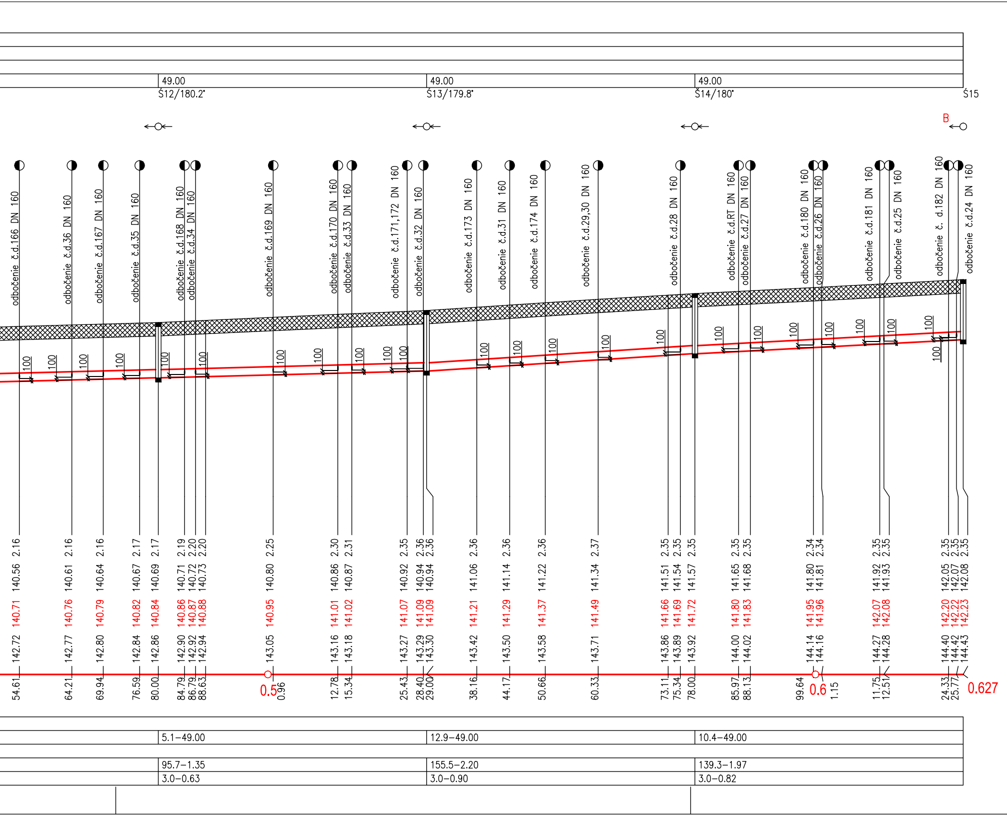
49.00
49.00
49.00
Š12/180.2°
Š13/179.8°
Š14/180°
Š15
B
odbočenie č.d.166 DN 160
odbočenie č.d.36 DN 160
odbočenie č.d.167 DN 160
odbočenie č.d.35 DN 160
odbočenie č.d.168 DN 160
odbočenie č.d.34 DN 160
odbočenie č.d.169 DN 160
odbočenie č.d.170 DN 160
odbočenie č.d.33 DN 160
odbočenie č.d.171,172 DN 160
odbočenie č.d.32 DN 160
odbočenie č.d.173 DN 160
odbočenie č.d.31 DN 160
odbočenie č.d.174 DN 160
odbočenie č.d.29,30 DN 160
odbočenie č.d.28 DN 160
odbočenie č.d.RT DN 160
odbočenie č.d.27 DN 160
odbočenie č.d.180 DN 160
odbočenie č.d.26 DN 160
odbočenie č.d.181 DN 160
odbočenie č.d.25 DN 160
odbočenie č. d.182 DN 160
odbočenie č.d.24 DN 160
100
100
100
100
100
100
100
100
100
100
100
100
100
100
100
100
100
100
100
100
100
100
100
100
2.16 140.56 140.71 142.72 54.61
2.16 140.61 140.76 142.77 64.21
2.16 140.64 140.79 142.80 69.94
2.17 140.67 140.82 142.84 76.59
2.17 140.69 140.84 142.86 80.00
2.19 140.71 140.86 142.90 84.79
2.20 140.72 140.87 142.92 86.79
2.20 140.73 140.88 142.94 88.63
0.5
2.25 140.80 140.95 143.05 0.96
2.30 140.86 141.01 143.16 12.78
2.31 140.87 141.02 143.18 15.34
2.35 140.92 141.07 143.27 25.43
2.36 140.94 141.09 143.29 28.40
2.36 140.94 141.09 143.30 29.00
2.36 141.06 141.21 143.42 38.16
2.36 141.14 141.29 143.50 44.17
2.36 141.22 141.37 143.58 50.66
2.37 141.34 141.49 143.71 60.33
2.35 141.51 141.66 143.86 73.11
2.35 141.54 141.69 143.89 75.34
2.35 141.57 141.72 143.92 78.00
2.35 141.65 141.80 144.00 85.97
2.35 141.68 141.83 144.02 88.13
2.34 141.80 141.95 144.14 99.64
0.6
2.34 141.81 141.96 144.16 1.15
2.35 141.92 142.07 144.27 11.75
2.35 141.93 142.08 144.28 12.51
2.35 142.05 142.20 144.40 24.33
2.35 142.07 142.22 144.42 25.77
2.35 142.08 142.23 144.43
0.627
5.1–49.00
12.9–49.00
10.4–49.00
95.7–1.35
155.5–2.20
139.3–1.97
3.0–0.63
3.0–0.90
3.0–0.82

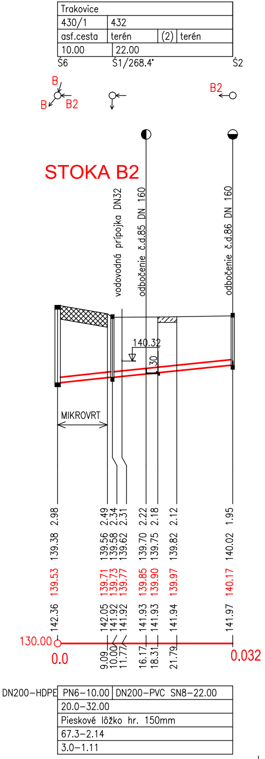
Trakovice
430/1
432
asf.cesta
terén
(2)
terén
10.00
22.00
Š6
Š1/268.4°
Š2
B
B
B2
B2
STOKA B2
vodovodná prípojka DN32
odbočenie č.d.85 DN 160
odbočenie č.d.86 DN 160
140.32
30
MIKROVRT
2.98
2.49
2.34
2.31
2.22
2.18
2.12
1.95
139.38
139.56
139.58
139.62
139.70
139.75
139.82
140.02
139.53
139.71
139.73
139.77
139.85
139.90
139.97
140.17
142.36
142.05
141.92
141.92
141.93
141.93
141.94
141.97
130.00
0.0
9.09
10.00
11.77
16.17
18.31
21.79
0.032
DN200–HDPE
PN6–10.00
DN200–PVC SN8–22.00
20.0–32.00
Pieskové lôžko hr. 150mm
67.3–2.14
3.0–1.11

Legenda povrchov
(1) ... asf.cesta
(2) ... asf.chodník

4.ETAPA - DOSTAVBA

ING. RUDOLF KASSAY - VOKA

JASOVSKÁ 41
851 07 BRATISLAVA

ZODP.PROJEKTANT	VYPRACOVAL	KONTROLOVAL
ING.KASSAY	ING.MILANOVÁ	ING.KASSAY

DRUH DOK.	RD
Č. ZÁK.	01/2015
POČET FOR.	7A4
DÁTUM DOK.	02.2015
MIERKA	-
OKRES /OBVOD/	HLOHOVEC
Č. PRÍL.	Č. VYHOT.
E01/3	

OBJEDNÁVATEĽ: **OBEC TRAKOVICE**

AKCIA:

KANALIZÁCIA TRAKOVICE

SO 01 - KANALIZÁCIA

NAZOV PRILOHY:

POZDĹŽNY PROFIL STOKA "B","B2 "